

Indice : 04132X0115	Désignation : F1	Commune : ENSISHEIM (68)
Date fin de travaux : 01/01/1931	Lieu-dit : ENSISHEIM 1 (P. A FABRIQUE)	
Localisation (Zone Lambert II) X : 974.04 km Y : 329.98 km Z : 219 m (coupe : m)	Nature : FORAGE Utilisation : Piézométrie indicative () Profondeur d'eau : m	Débit spécifique : 0.044 m ² /s Transmissivité : 0.041 m ² /s Perméabilité : 0.00074 m/s

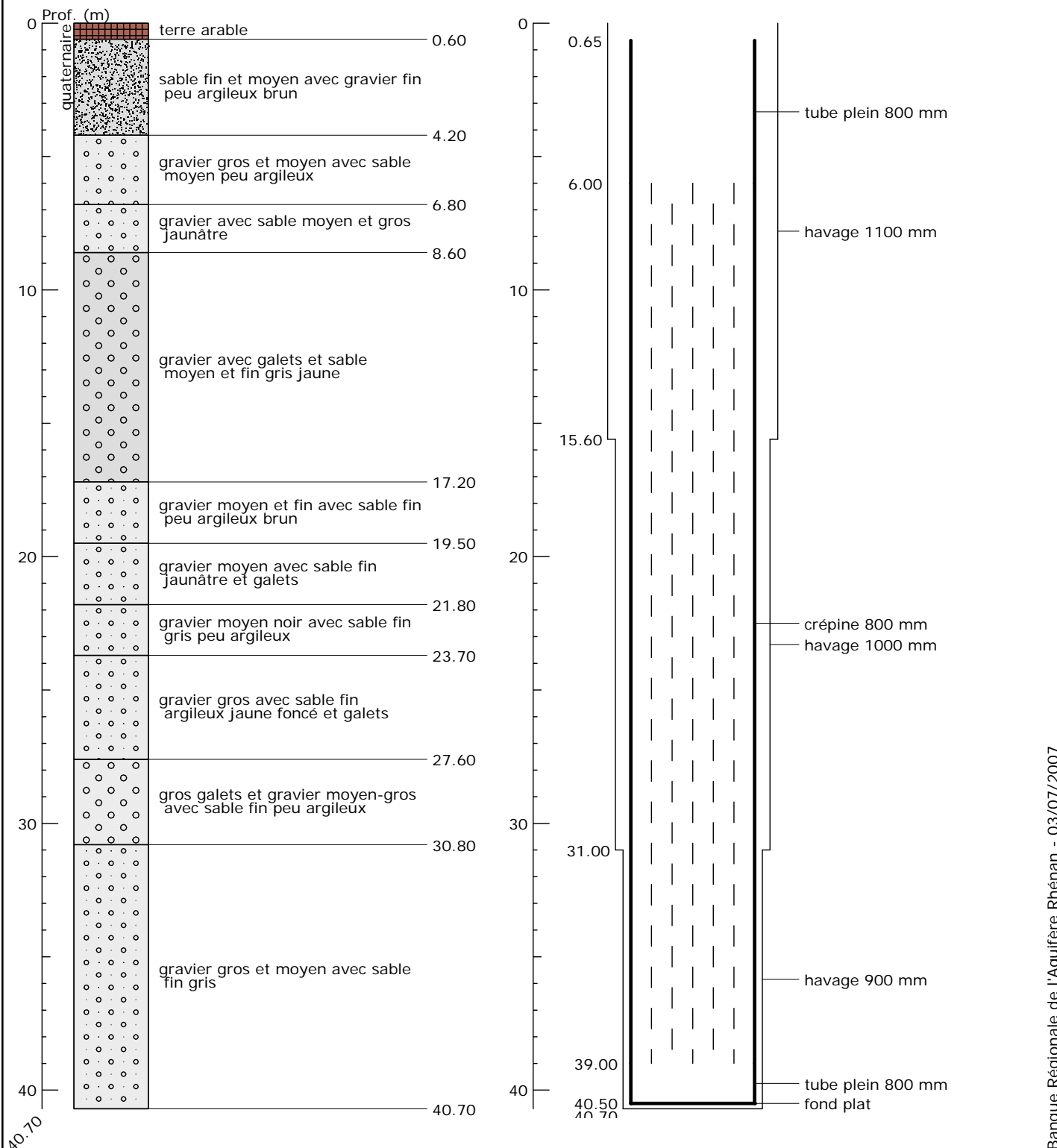

Banque Régionale de l'Aquifère Rhénan (BRAR)

Maître d'ouvrage :

Région Alsace

Opérateur :

BRGM

Partenaires financiers :

BRGM

Région Alsace

Agence de l'eau Rhin-Meuse

Reproduction autorisée avec mention de la source : BRAR © Région Alsace, 2007

