

Indice : 04132X0185	Désignation : S	Commune : UNGERSHEIM (68)
Date fin de travaux : 30/05/1972	Tube : PMT_24	Lieu-dit : UNGERSHEIM (LD SPITZACKER)
Localisation (Lambert II (Centre)) X : 971.06 km Y : 330.45 km Z : 223 m (coupe : m)	Nature : PIEZOMETRE Utilisation : PIEZOMETRE Piézométrie indicative (20/09/1974) Profondeur d'eau : 5.7 m/sol	Débit spécifique : m ² /s Transmissivité : m ² /s Perméabilité : m/s

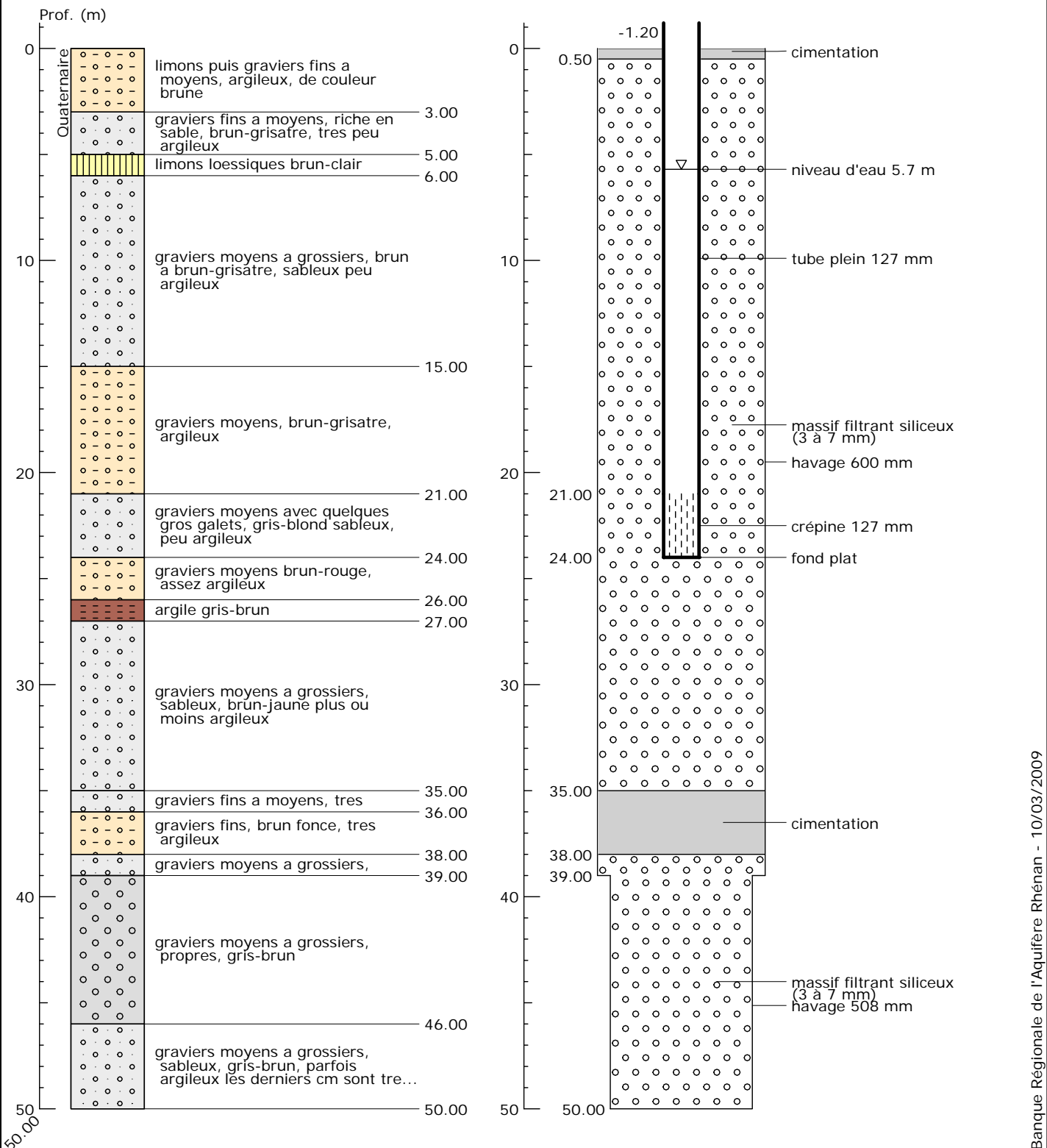

Banque Régionale de l'Aquifère Rhénan (BRAR)

Maître d'ouvrage : Région Alsace

Opérateur : BRGM

Partenaires financiers : BRGM

Région Alsace

Agence de l'eau Rhin-Meuse

Reproduction autorisée avec mention de la source : BRAR © Région Alsace, 2007



Indice : 04132X0185	Désignation : S	Commune : UNGERSHEIM (68)
Date fin de travaux : 30/05/1972	Tube : PMT_50	Lieu-dit : UNGERSHEIM (LD SPITZACKER)
Localisation (Lambert II (Centre)) X : 971.06 km Y : 330.45 km Z : 223 m (coupe : m)	Nature : PIEZOMETRE Utilisation : PIEZOMETRE Piézométrie indicative (20/09/1974) Profondeur d'eau : 5.7 m/sol	Débit spécifique : m ² /s Transmissivité : m ² /s Perméabilité : m/s

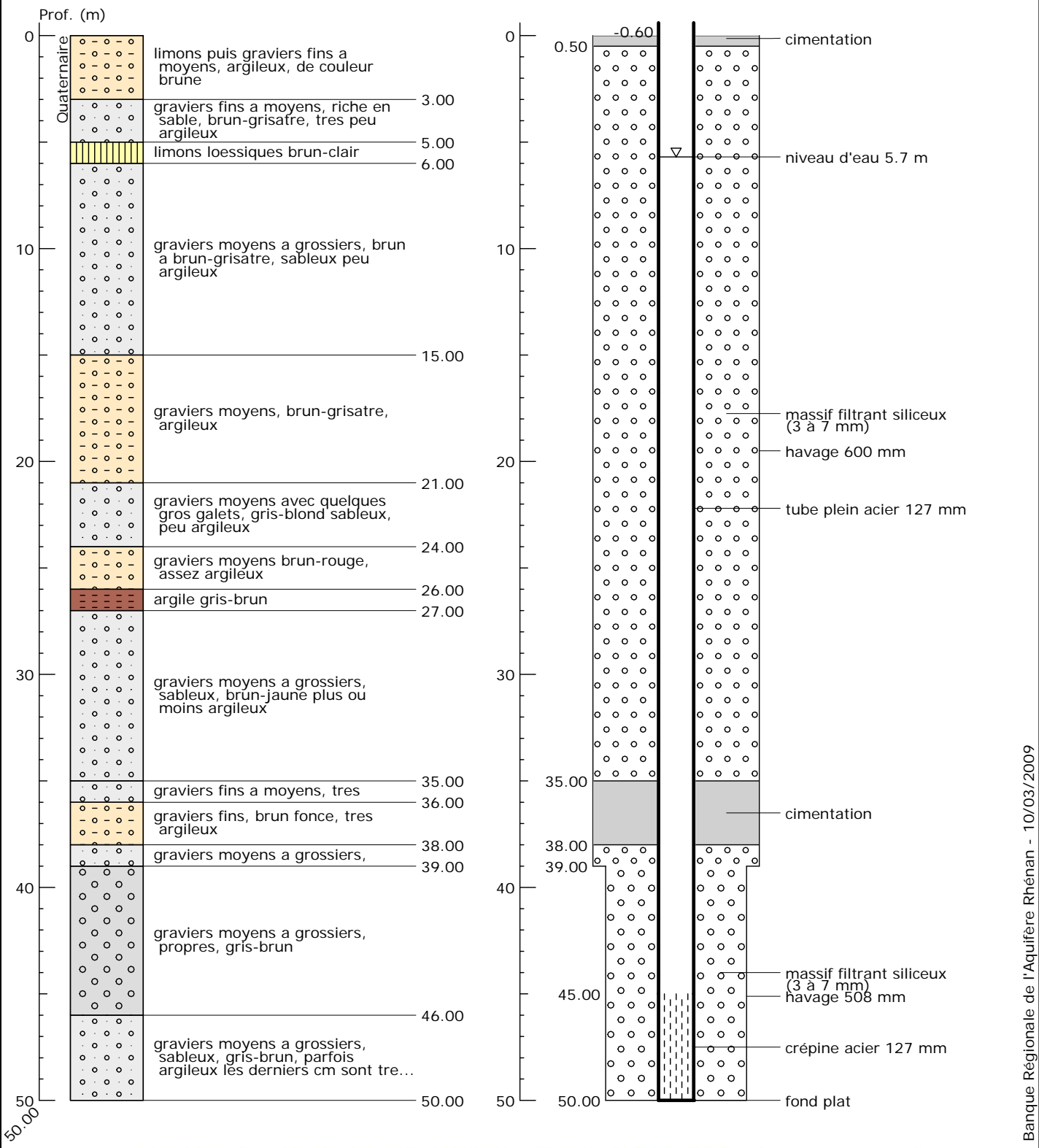

Banque Régionale de l'Aquifère Rhénan (BRAR)

Maître d'ouvrage :

Région Alsace

Opérateur :

BRGM

Partenaires financiers :

BRGM

Région Alsace

Agence de l'eau Rhin-Meuse

Reproduction autorisée avec mention de la source : BRAR © Région Alsace, 2007

