

Indice : 04132X0192	Désignation : PMTRD	Commune : ENSISHEIM (68)
Date fin de travaux : 10/02/1978	Tube : PMTRD_26	Lieu-dit : ENSISHEIM (RIVE DROITE ILL)
Localisation (Lambert II (Centre)) X : 976.27 km Y : 329.27 km Z : 220.9 m (coupe : 220.9 m)	Nature : STATION-PIEZO Utilisation : PIEZOMETRE Piézométrie indicative (13/12/1977) Profondeur d'eau : 12.3 m/sol	Débit spécifique : m ² /s Transmissivité : m ² /s Perméabilité : m/s

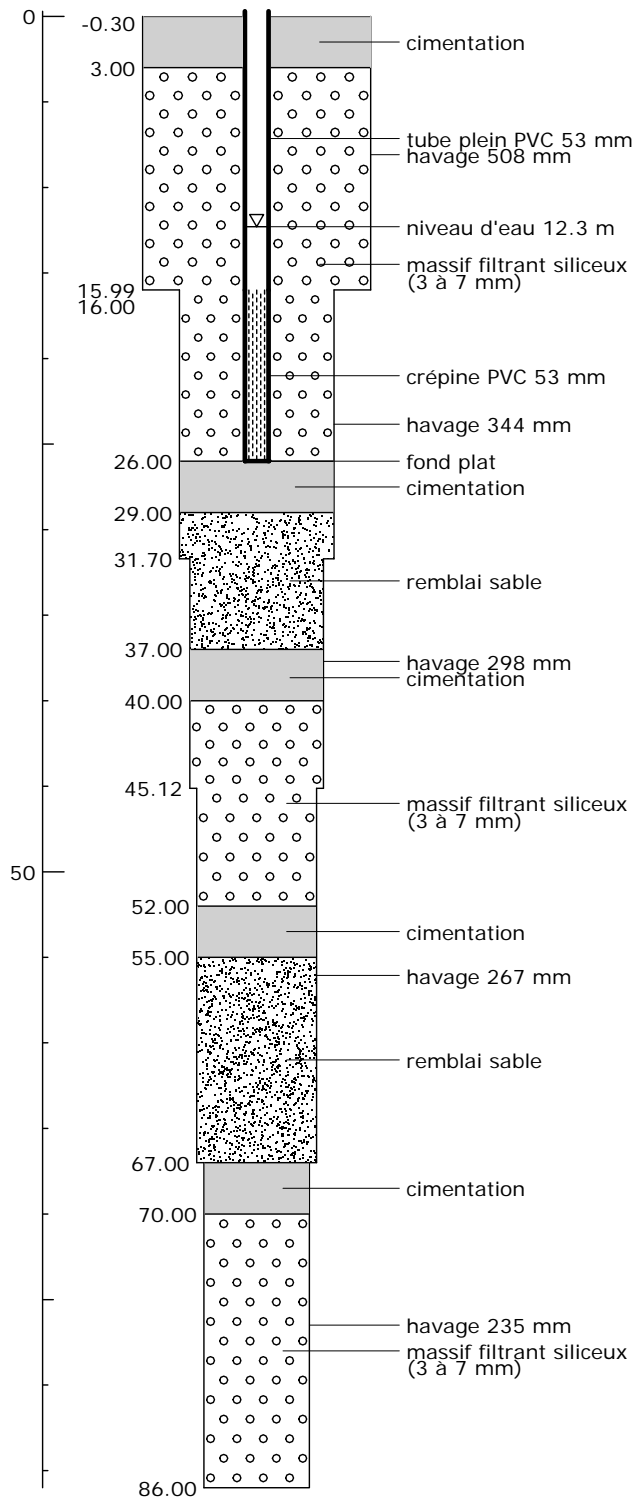
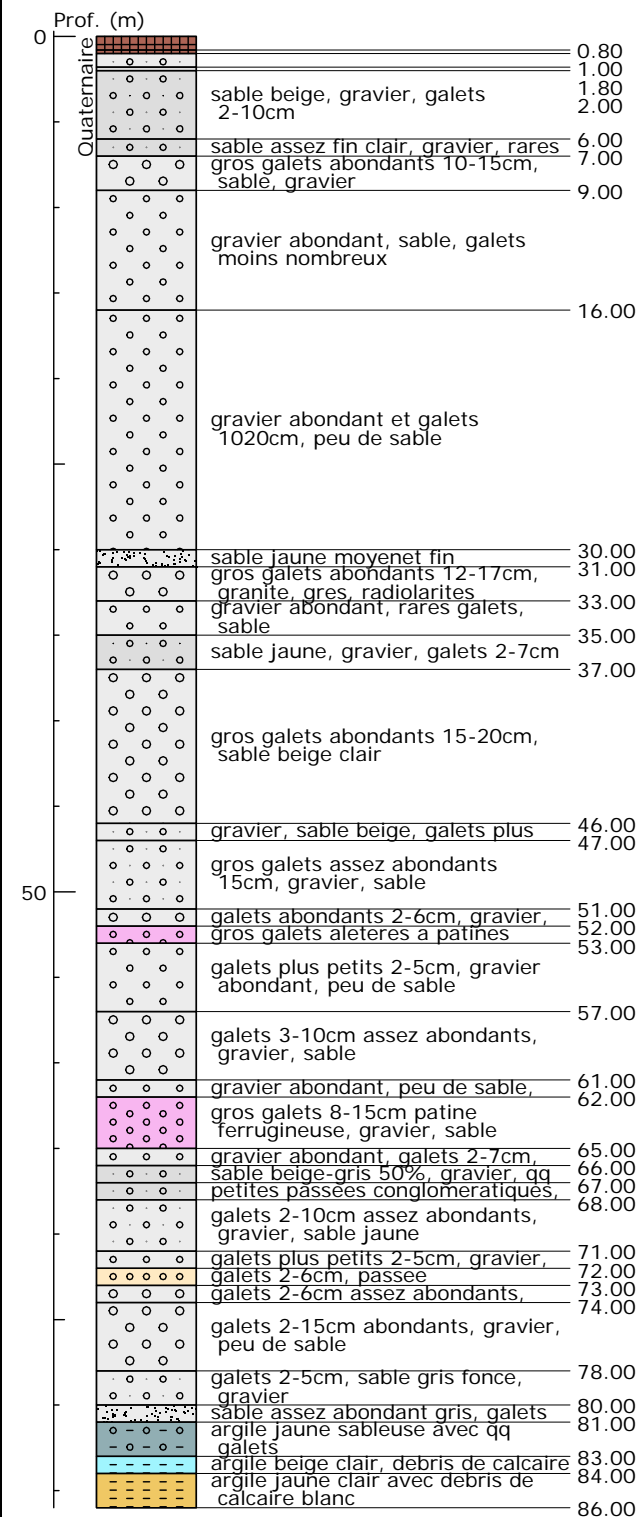

86.00

Banque Régionale de l'Aquifère Rhénan - 10/03/2009

Banque Régionale de l'Aquifère Rhénan (BRAR)

Maître d'ouvrage : Région Alsace
 Opérateur : BRGM
 Partenaires financiers : BRGM, Région Alsace, Agence de l'eau Rhin-Meuse



Reproduction autorisée avec mention de la source : BRAR © Région Alsace, 2007

Indice : 04132X0192	Désignation : PMTRD	Commune : ENSISHEIM (68)
Date fin de travaux : 10/02/1978	Tube : PMTRD_52	Lieu-dit : ENSISHEIM (RIVE DROITE ILL)
Localisation (Lambert II (Centre)) X : 976.27 km Y : 329.27 km Z : 220.9 m (coupe : 220.9 m)	Nature : STATION-PIEZO Utilisation : PIEZOMETRE Piézométrie indicative (13/12/1977) Profondeur d'eau : 12.3 m/sol	Débit spécifique : m ² /s Transmissivité : m ² /s Perméabilité : m/s

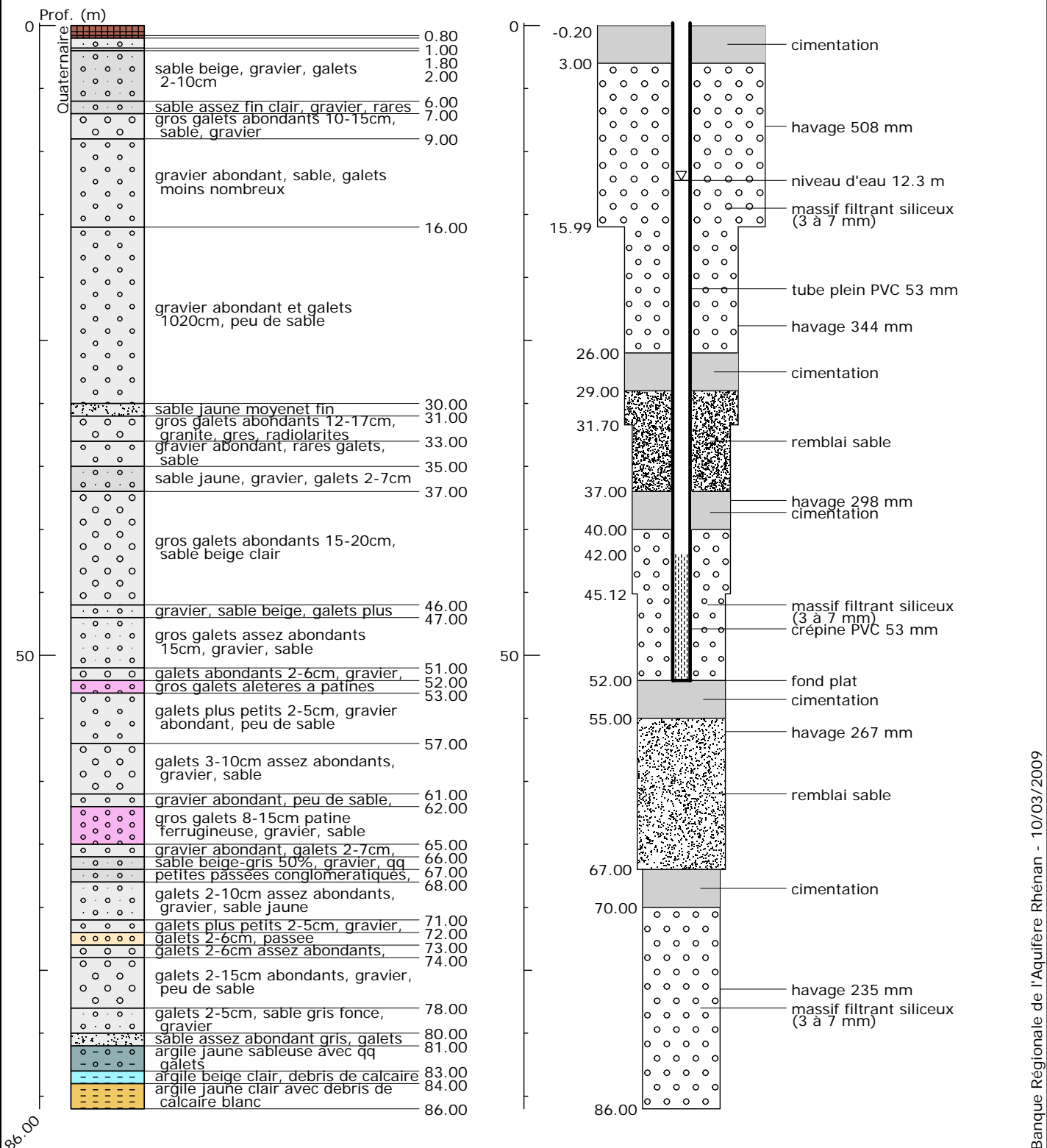

Banque Régionale de l'Aquifère Rhénan (BRAR)

Maître d'ouvrage :

Région Alsace

Opérateur :

BRGM

Partenaires financiers :

BRGM

Région Alsace

Agence de l'eau Rhin-Meuse



Reproduction autorisée avec mention de la source : BRAR © Région Alsace, 2007

Indice : 04132X0192	Désignation : PMTRD	Commune : ENSISHEIM (68)
Date fin de travaux : 10/02/1978	Tube : PMTRD_82	Lieu-dit : ENSISHEIM (RIVE DROITE ILL)
Localisation (Lambert II (Centre)) X : 976.27 km Y : 329.27 km Z : 220.9 m (coupe : 220.9 m)	Nature : STATION-PIEZO Utilisation : PIEZOMETRE Piézométrie indicative (13/12/1977) Profondeur d'eau : 12.3 m/sol	Débit spécifique : m ² /s Transmissivité : m ² /s Perméabilité : m/s

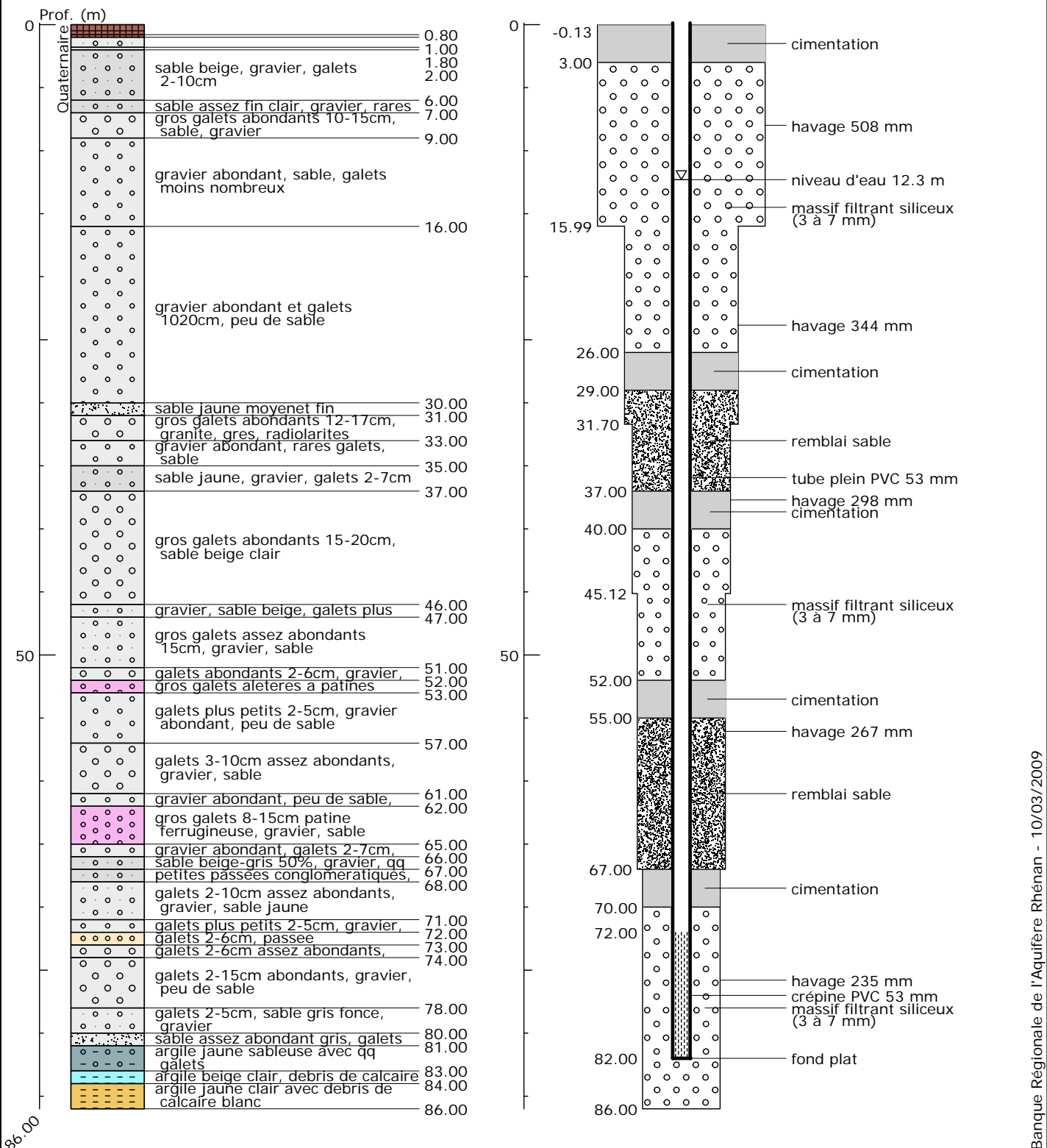

Banque Régionale de l'Aquifère Rhénan (BRAR)

Maître d'ouvrage : Région Alsace
Opérateur : BRGM
Partenaires financiers : BRGM, Région Alsace, Agence de l'eau Rhin-Meuse

