

| | | |
|--|---|--|
| Indice : 04132X0201 | Désignation : P1 | Commune : PULVERSHEIM (68) |
| Date fin de travaux : 01/01/1948 | Lieu-dit : ENSISHEIM 3 (SUD) | |
| Localisation (Zone Lambert II) X : 972.52 km Y : 328.7 km Z : 224.5 m (coupe : 224.5 m) | Nature : FORAGE Utilisation : AEP Piézométrie indicative () Profondeur d'eau : m | Débit spécifique : m ² /s Transmissivité : m ² /s Perméabilité : m/s |

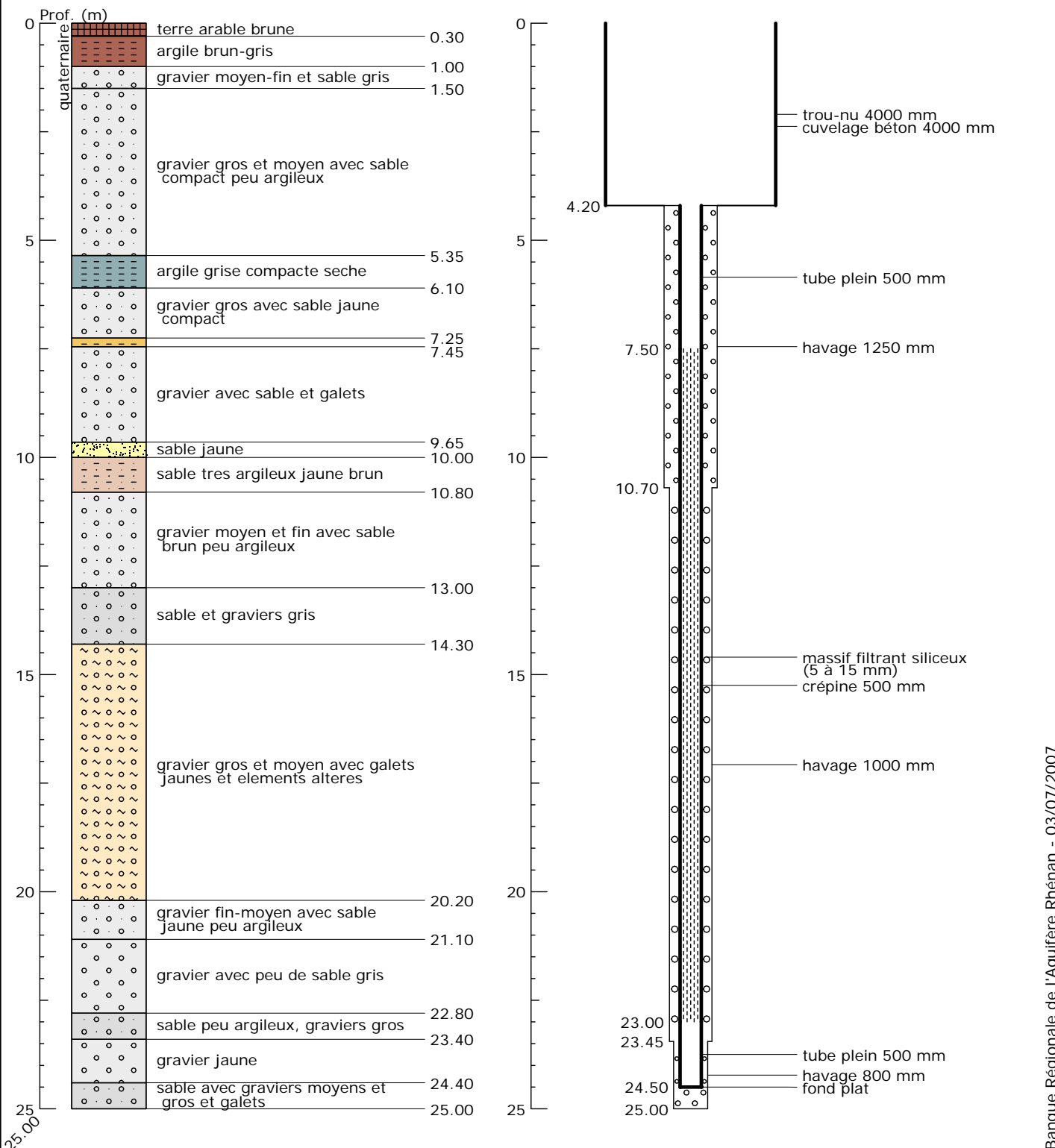

Banque Régionale de l'Aquifère Rhénan (BRAR)

Maître d'ouvrage : Région Alsace
 Opérateur : BRGM
 Partenaires financiers : BRGM, Région Alsace, Agence de l'eau Rhin-Meuse



Reproduction autorisée avec mention de la source : BRAR © Région Alsace, 2007

Banque Régionale de l'Aquifère Rhénan - 03/07/2007