

| | | |
|---|--|---|
| Indice : 04132X0245 | Désignation : P7 | Commune : ENSISHEIM (68) |
| Date fin de travaux : 01/01/1974 | Lieu-dit : CITE ENSISHEIM | |
| Localisation (Zone Lambert II) X : 973.759 km Y : 329.035 km Z : 216.14 m (coupe : 216.14 m) | Nature : FORAGE Utilisation : EAU-INDUSTRIELLE, AEP Piézométrie indicative (01/10/1974) Profondeur d'eau : 6.63 m | Débit spécifique : m ² /s Transmissivité : 0.01 m ² /s Perméabilité : 0.00017 m/s |

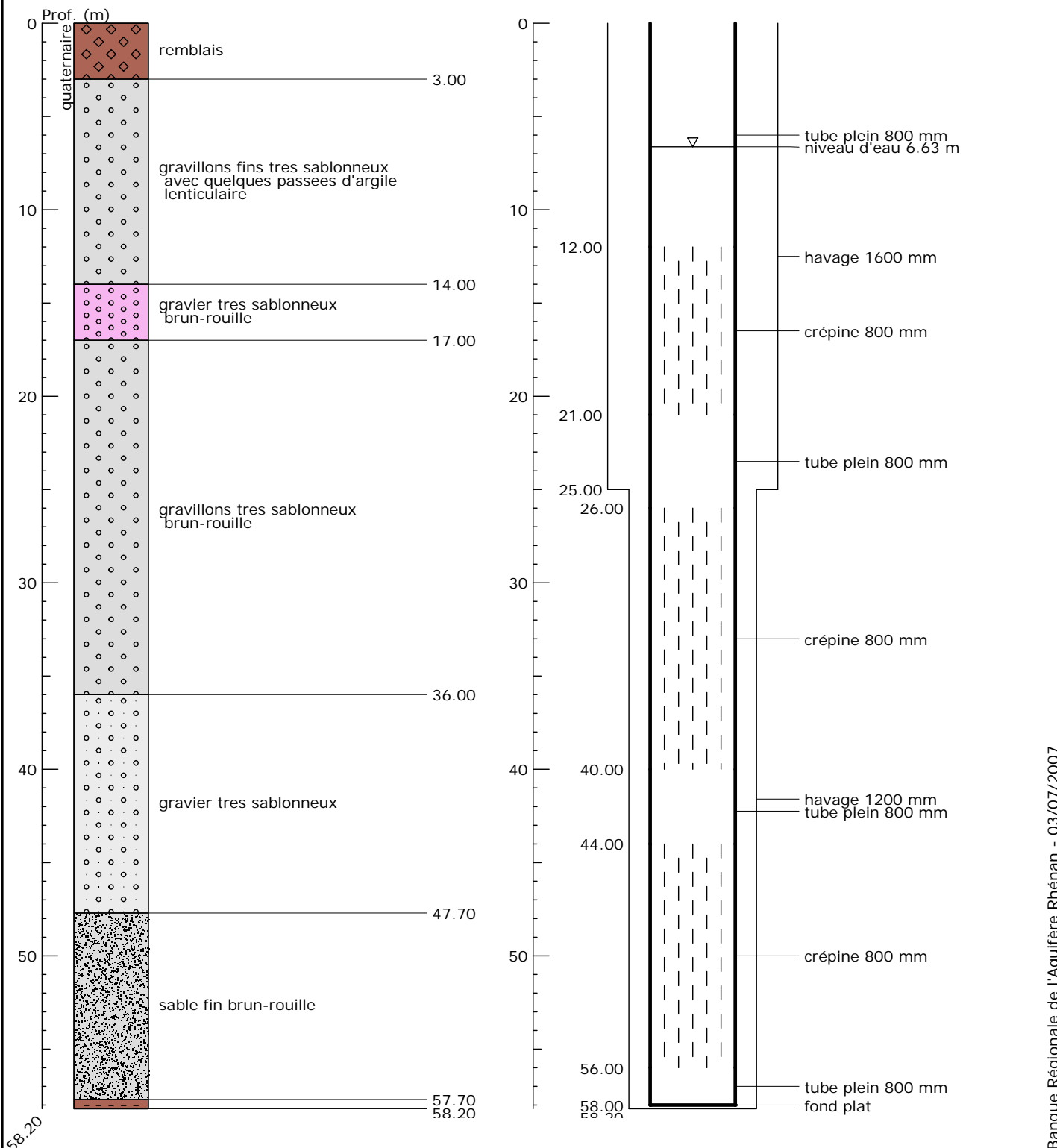

Banque Régionale de l'Aquifère Rhénan - 03/07/2007

Banque Régionale de l'Aquifère Rhénan (BRAR)

Maître d'ouvrage : Région Alsace

Opérateur : BRGM

Partenaires financiers : BRGM
Région Alsace
Agence de l'eau Rhin-Meuse



Reproduction autorisée avec mention de la source : BRAR © Région Alsace, 2007