

Indice : 04132X0266	Désignation : P2	Commune : ENSISHEIM (68)
Date fin de travaux : 01/09/1980	Lieu-dit : ENSISHEIM	
Localisation (Zone Lambert II) X : 974.2 km Y : 330.22 km Z : 218.5 m (coupe : m)	Nature : STATION-PIEZO Utilisation : Piézométrie indicative (/ /) Profondeur d'eau : m	Débit spécifique : m ² /s Transmissivité : m ² /s Perméabilité : m/s

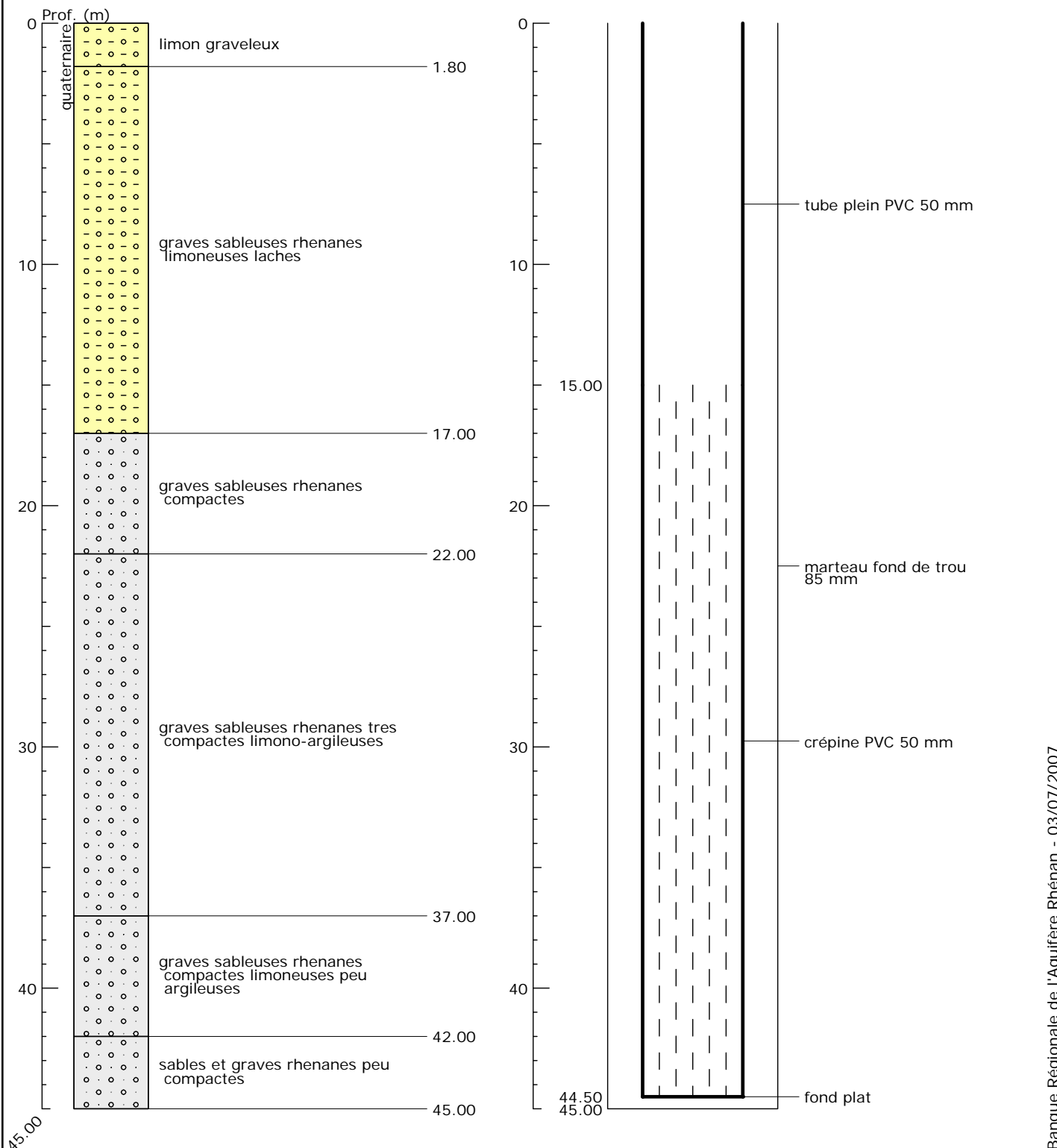

Banque Régionale de l'Aquifère Rhénan (BRAR)

Maître d'ouvrage : Région Alsace
 Opérateur : BRGM
 Partenaires financiers : BRGM, Région Alsace, Agence de l'eau Rhin-Meuse



Reproduction autorisée avec mention de la source : BRAR © Région Alsace, 2007

Banque Régionale de l'Aquifère Rhénan - 03/07/2007