

Indice : 04132X0404		Désignation : ENS2		Commune : RUELISHEIM (68)	
Date fin de travaux :		Lieu-dit :			
Localisation (Zone Lambert II)		Nature : PIEZOMETRE		Débit spécifique : m ² /s	
X : 975.342 km		Utilisation : PIEZOMETRE		Transmissivité : m ² /s	
Y : 326.784 km		Piézométrie indicative (23/04/2002)		Perméabilité : m/s	
Z : 223.83 m (coupe : 223.83 m)		Profondeur d'eau : 8.07 m			

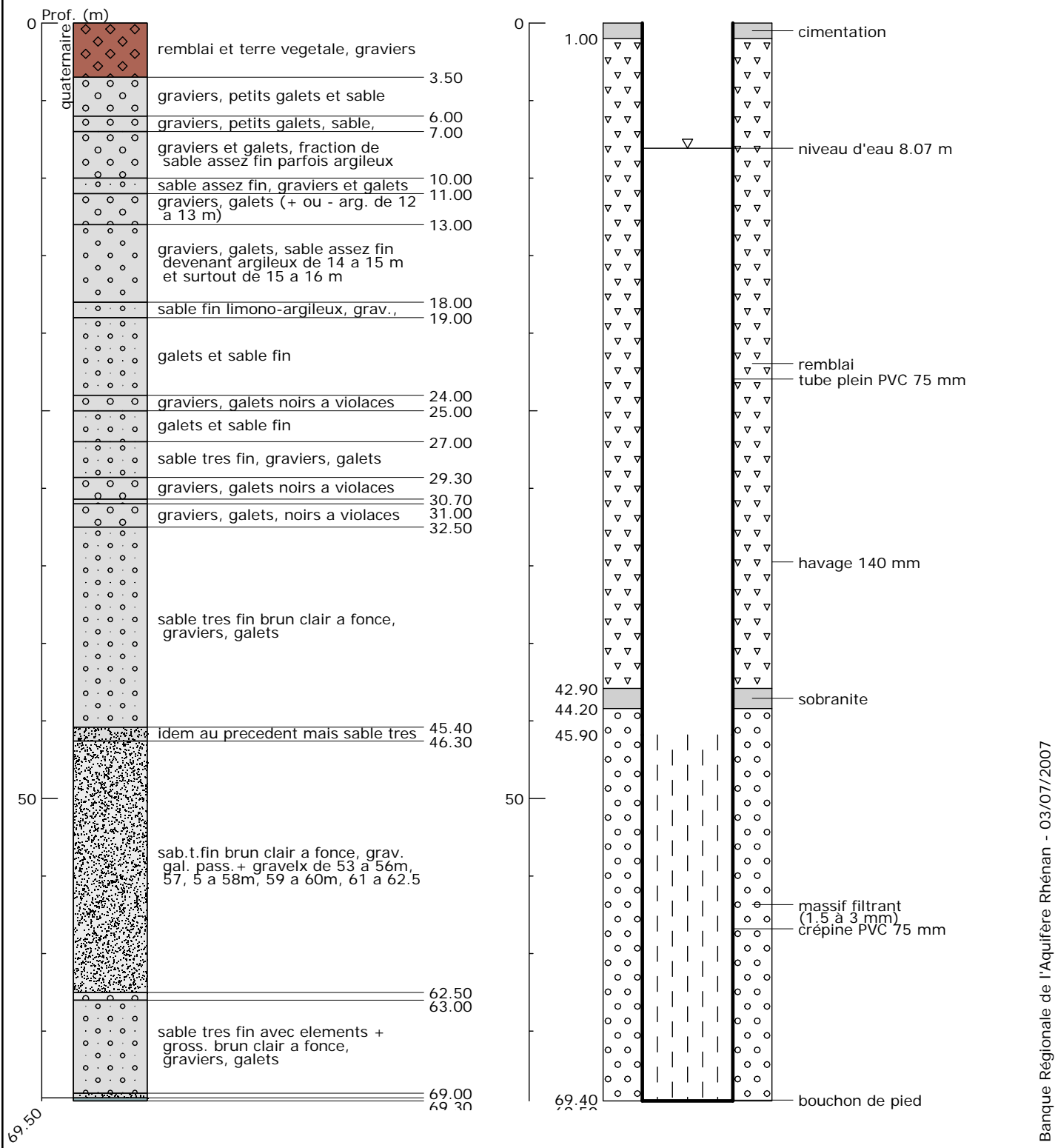

Banque Régionale de l'Aquifère Rhénan (BRAR)

Maître d'ouvrage : Région Alsace
Opérateur : BRGM
Partenaires financiers : BRGM, Région Alsace, Agence de l'eau Rhin-Meuse

