Indice : 04134X0198 Désignation : P18 Commune : chalampe (68)
Date ouvrage : 16/09/1997 Lieu-dit : site forage

Localisation (Lambert 2)	Utilisation : eau-industrielle	Pompage d'essai
X: 988.490 km Y: 325.460 km Z: 218.36 m	Piézométrie indicative (15/07/1997) Profondeur niveau d'eau : 13.13 m/sol Cote piézométrique : 205.23 m	

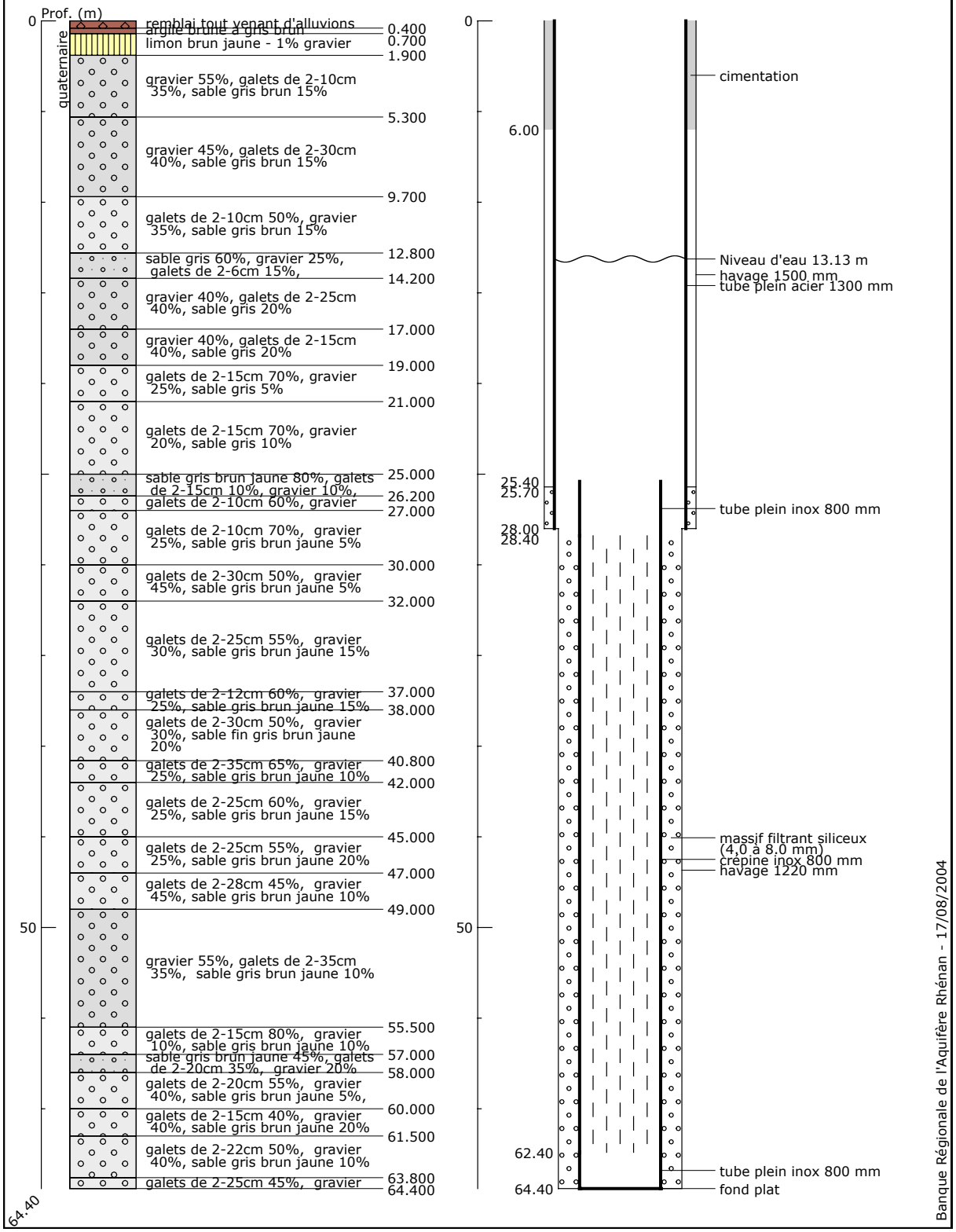

Banque Régionale de l'Aquifère Rhénan (BRAR)

Maître d'ouvrage : Région Alsace
Opérateur : BRGM
Partenaires financiers : BRGM
Région Alsace
Agence de l'eau Rhin-Meuse

Reproduction autorisée avec mention de la source : BRAR © Région Alsace, 2004