

Indice : 04135X0348		Désignation : VJ2P		Commune : WITTELSHEIM (68)	
Date fin de travaux : 02/04/1996		Lieu-dit : SILBERMATTLE			
Localisation (Zone Lambert II)		Nature : STATION-PIEZO		Débit spécifique : m ² /s	
X : 967.535 km		Utilisation : PIEZOMETRE		Transmissivité : m ² /s	
Y : 320.23 km		Piézométrie indicative (29/03/1996)		Perméabilité : m/s	
Z : 260.37 m (coupe : 260.37 m)		Profondeur d'eau : 6.09 m			

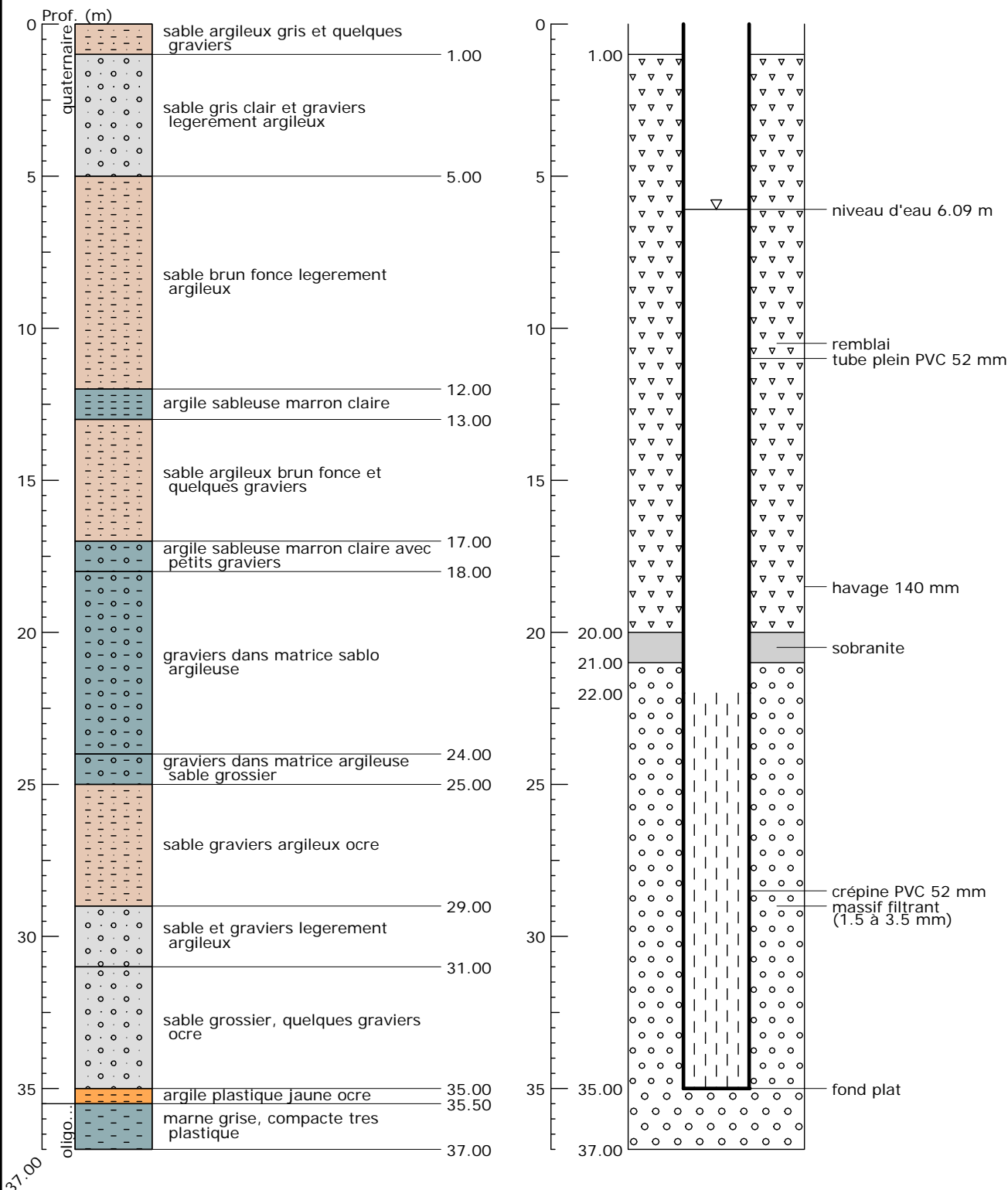

Banque Régionale de l'Aquifère Rhénan (BRAR)

Maître d'ouvrage : Région Alsace
 Opérateur : BRGM
 Partenaires financiers : BRGM, Région Alsace, Agence de l'eau Rhin-Meuse



Reproduction autorisée avec mention de la source : BRAR © Région Alsace, 2007

Banque Régionale de l'Aquifère Rhénan - 03/07/2007