

Indice : 04135X0353

Désignation : VJ5S

Commune : WITTELSHEIM (68)

Date fin de travaux : 02/04/1996

Lieu-dit : SILBERMATTLE

Localisation (Zone Lambert II)

Nature : STATION-PIEZO

Débit spécifique :

m<sup>2</sup>/s

X : 967.954 km

Utilisation : PIEZOMETRE

Transmissivité :

m<sup>2</sup>/s

Y : 320.234 km

Piézométrie indicative (02/10/2000)

Perméabilité :

m/s

Z : 260.82 m (coupe : 260.82 m)

Profondeur d'eau : 4.4 m

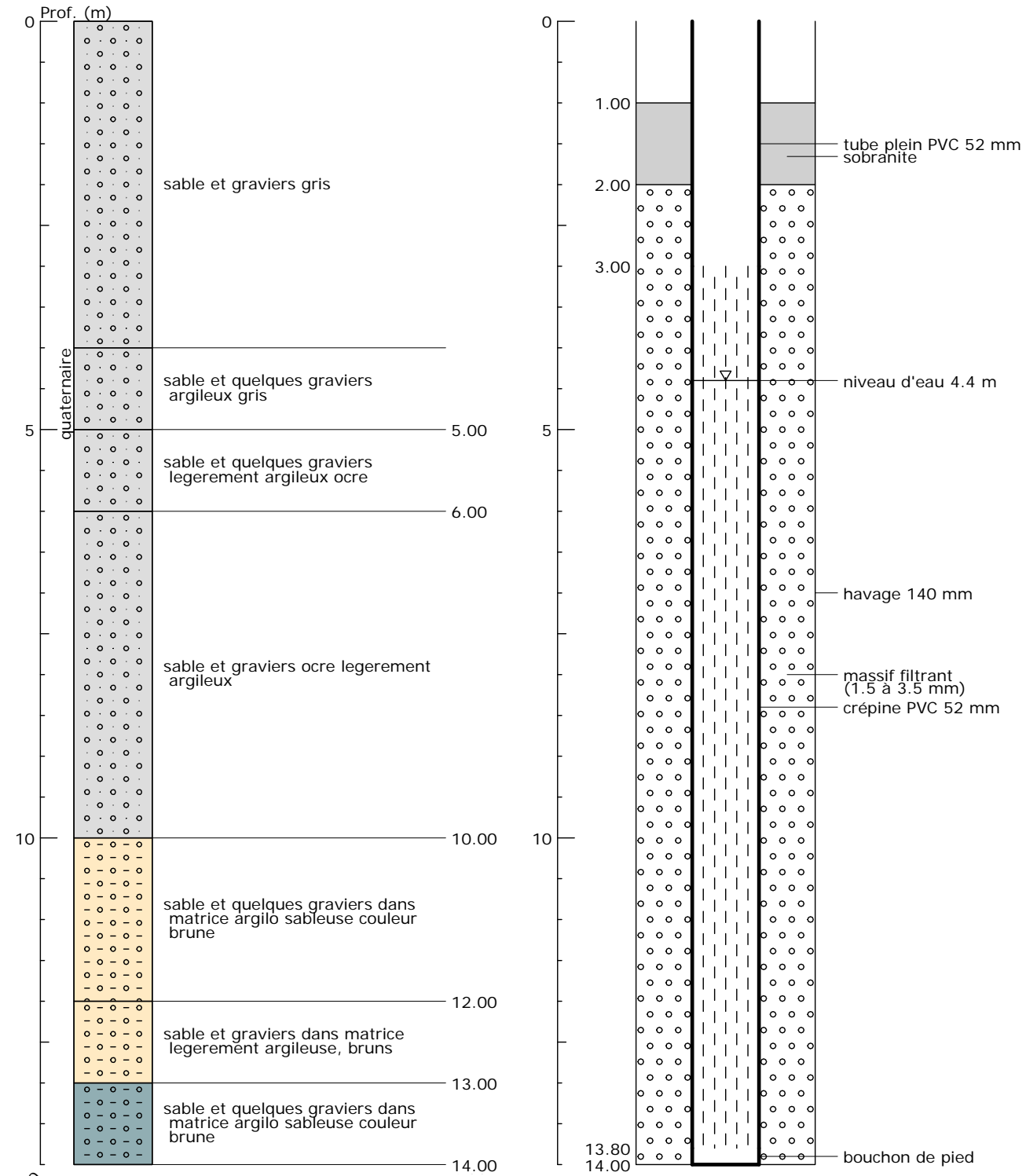

### Banque Régionale de l'Aquifère Rhénan (BRAR)

Maître d'ouvrage :

Région Alsace

Opérateur :

BRGM

Partenaires financiers :

BRGM

Région Alsace

Agence de l'eau Rhin-Meuse

Reproduction autorisée avec mention de la source : BRAR © Région Alsace, 2007

