

|  |   |  |
|--|---|--|
| Indice : 04135X0383  | Désignation : P2  | Commune : WITTELSHEIM (68)   |
| Date fin de travaux : 01/01/2001   | Lieu-dit : LUTTERWALD   |  |
| Localisation (Zone Lambert II)<br>X : 966.425 km<br>Y : 320.87 km<br>Z : 267.55 m (coupe : 267.55 m) | Nature : STATION-PIEZO<br>Utilisation : PIEZOMETRE<br>Piézométrie indicative ()<br>Profondeur d'eau : m | Débit spécifique : m <sup>2</sup> /s<br>Transmissivité : m <sup>2</sup> /s<br>Perméabilité : m/s |

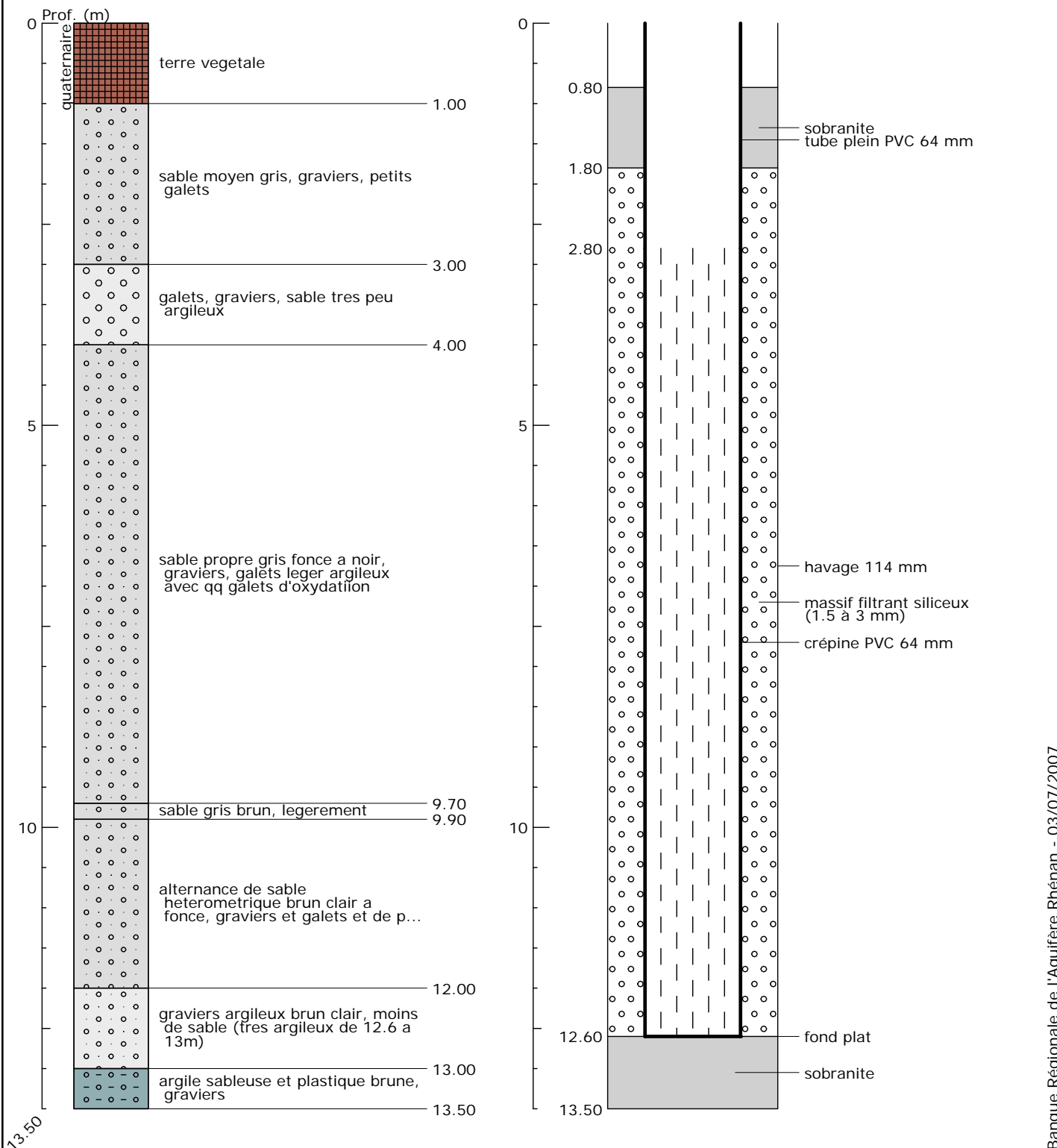

**Banque Régionale de l'Aquifère Rhénan (BRAR)**

Maître d'ouvrage : Région Alsace  
 Opérateur : BRGM  
 Partenaires financiers : BRGM, Région Alsace, Agence de l'eau Rhin-Meuse



Reproduction autorisée avec mention de la source : BRAR © Région Alsace, 2007

Banque Régionale de l'Aquifère Rhénan - 03/07/2007