

Indice : 04137X0148 Désignation : PVH1 Commune : hombourg (68)

Date ouvrage : 21/11/1974

Lieu-dit : aep hardt

Localisation (Lambert 2)
 X: 984.260 km
 Y: 318.750 km
 Z: 235.45 m (coupe : 235.45 m)

Utilisation : aep
 Piézométrie indicative (11/03/1975)
 Profondeur niveau d'eau : 22.80 m/sol
 Cote piézométrique : 212.65 m

Pompage d'essai PLD 17/12/1974
 Débit spécifique : $0.00 \cdot 10^{-3}$ m²/s
 Transmissivité : $610.00 \cdot 10^{-3}$ m²/s

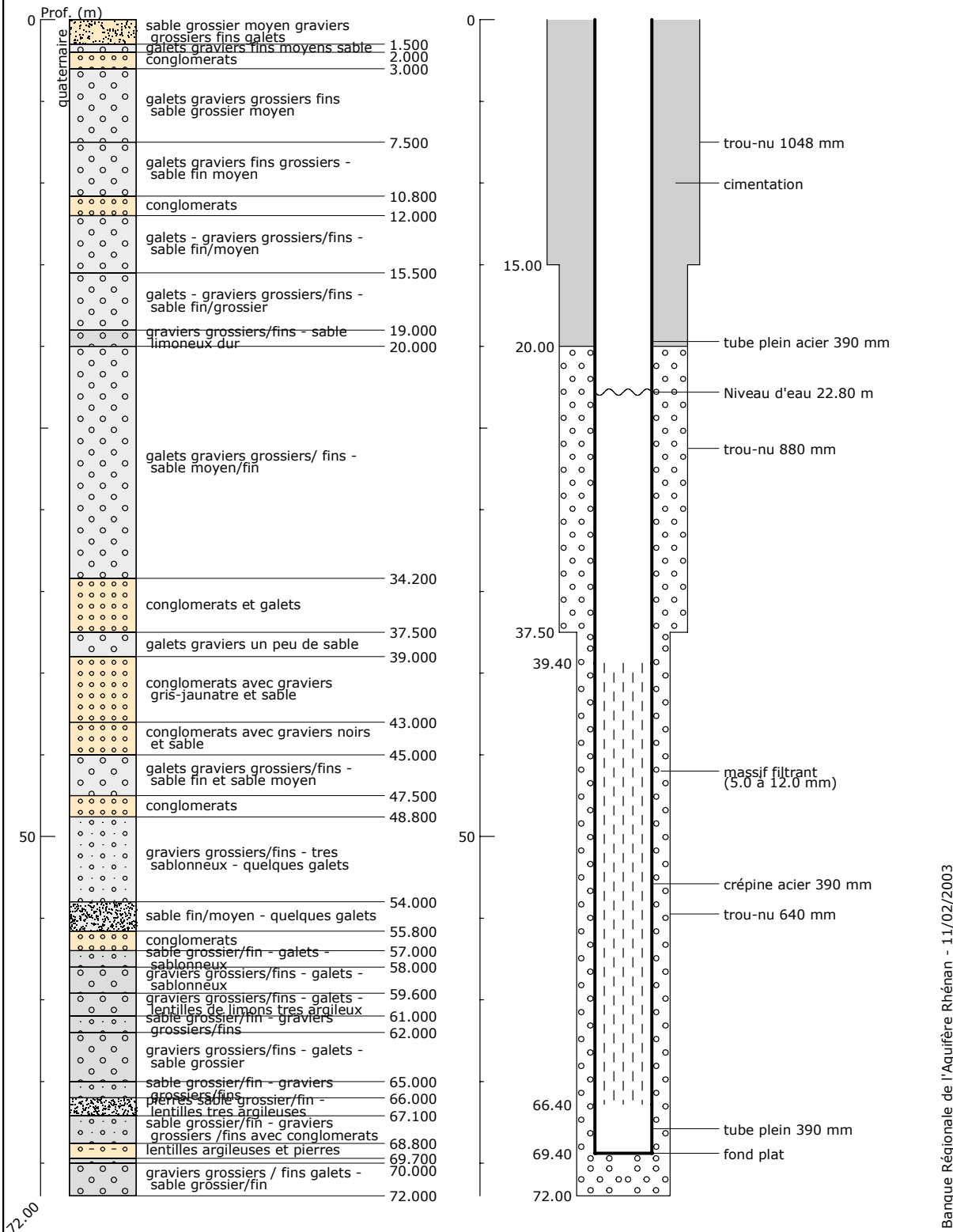

Banque Régionale de l'Aquifère Rhénan - 11/02/2003

Banque Régionale de l'Aquifère Rhénan (BRAR)

Maître d'ouvrage : Région Alsace
Opérateur : BRGM
Partenaires financiers : BRGM, Région Alsace, Agence de l'eau Rhin-Meuse

