Indice : 04454X0013 Désignation : 8A Commune : kembs (68)
Date ouvrage : 11/06/1976 Lieu-dit : krommacker

Localisation (Lambert 2)	Piézométrie indicative (21/01/1970)	Pompage d'essai
X: 987.480 km Y: 309.540 km Z: 236.00 m (coupe : 236.00 m)	Profondeur niveau d'eau : 5.40 m/sol Cote piézométrique : 230.60 m	

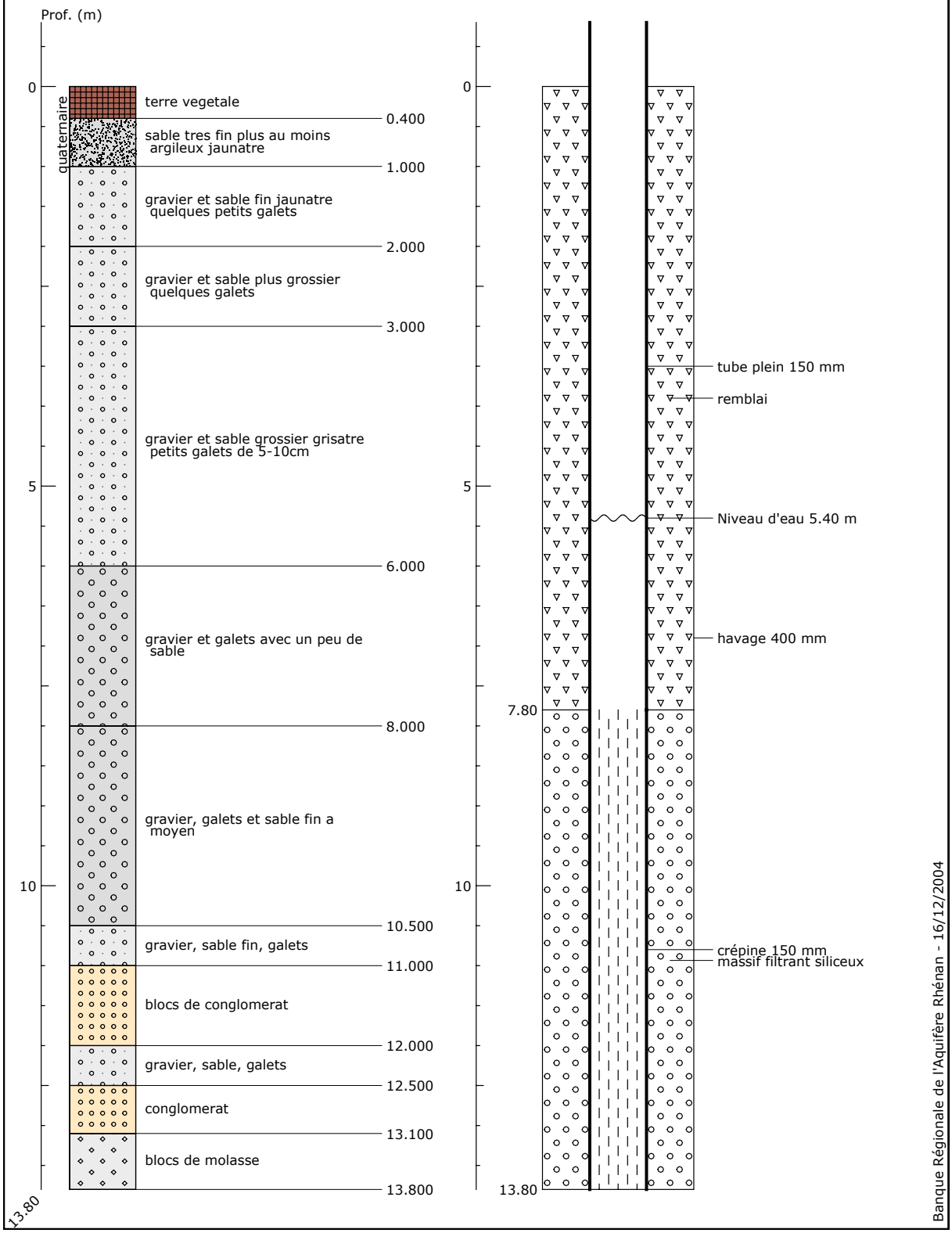

Banque Régionale de l'Aquifère Rhénan (BRAR)

Maître d'ouvrage : Région Alsace
Opérateur : BRGM
Partenaires financiers : BRGM
Région Alsace
Agence de l'eau Rhin-Meuse

Reproduction autorisée avec mention de la source : BRAR © Région Alsace, 2004