

Indice : 04761X0070 Désignation : S2

Commune : bendorf (68)

Date ouvrage : 20/06/1989

Lieu-dit : aep breitenfeld

Localisation (Lambert 2)

X: 972.450 km
Y: 288.525 km
Z: 578.00 m (coupe : 578.00 m)

Utilisation : aep

Piézométrie indicative (17/07/1989)
Profondeur niveau d'eau : 25.00 m/sol
Cote piézométrique : 553.00 m

Pompage d'essai

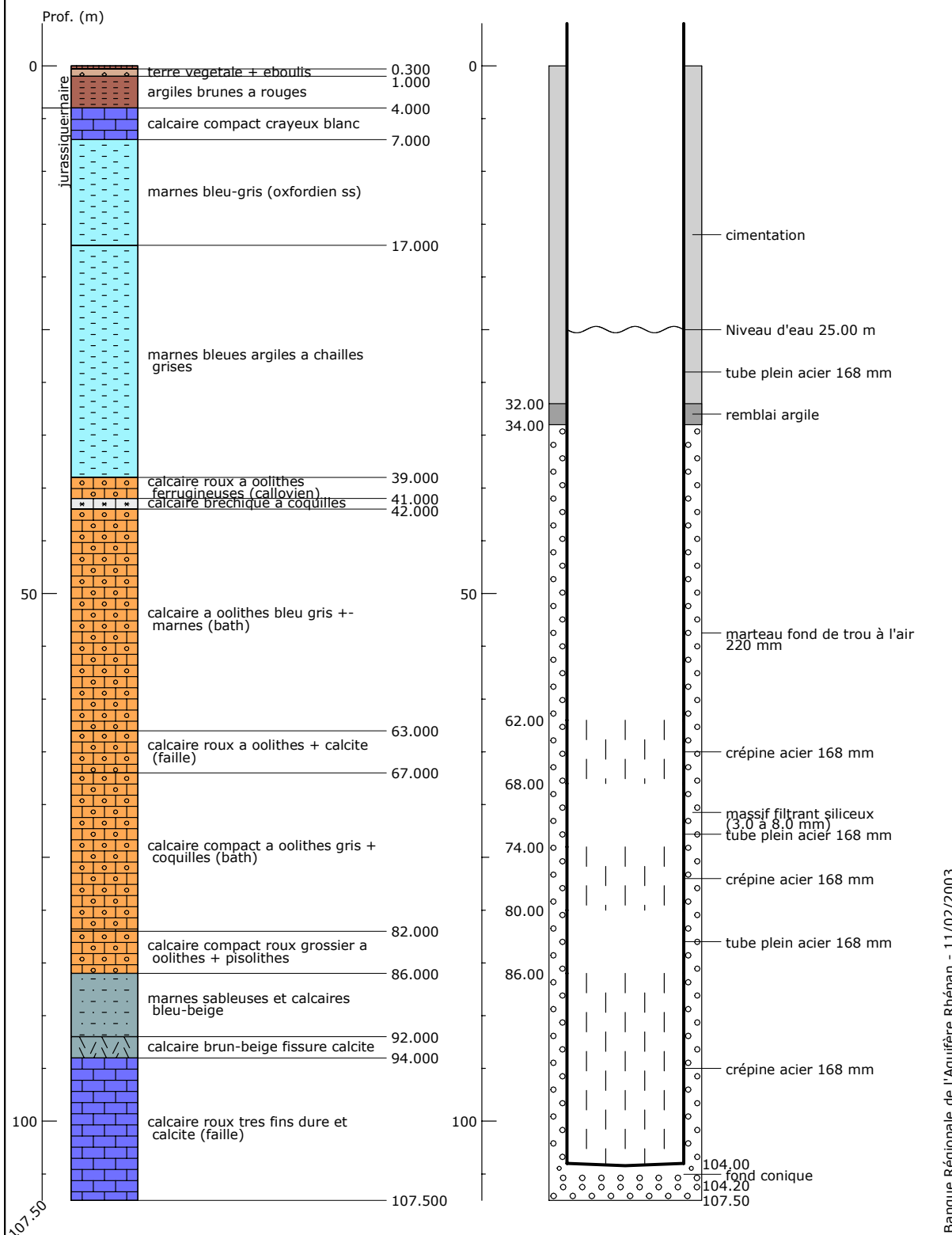

Banque Régionale de l'Aquifère Rhénan - 11/02/2003

Banque Régionale de l'Aquifère Rhénan (BRAR)

Maître d'ouvrage :

Région Alsace

Opérateur :

BRGM

Partenaires financiers :

BRGM

Région Alsace

Agence de l'eau Rhin-Meuse

